

PLANZEICHENERKLÄRUNG

Symbolik der Planzeichen gemäß Planzeichenverordnung für Bauleitpläne (PlanZV)

Sonstige Planzeichen

Grenze des räumlichen Geltungsbereichs des Bebauungsplans (§ 9 Abs. 7 BauGB)

Sonstige Darstellungen ohne Festsetzungscharakter

- 16/1 Flurstücksnummer
- Flurstücksgrenze
- Flurgrenze
- Gemarkungsgrenze
- Gemeindegrenze
- Landkreisgrenze
- Bundeslandgrenze
- Gebäude

Quelle Detailkarte: © GeoBasis-DE / LVermGeo ST, dl-de/by-2-0, Stand 25.10.2024
Quelle Übersichtskarte: © BKG 2024, dl-de/by-2-0, Stand 01.01.2024

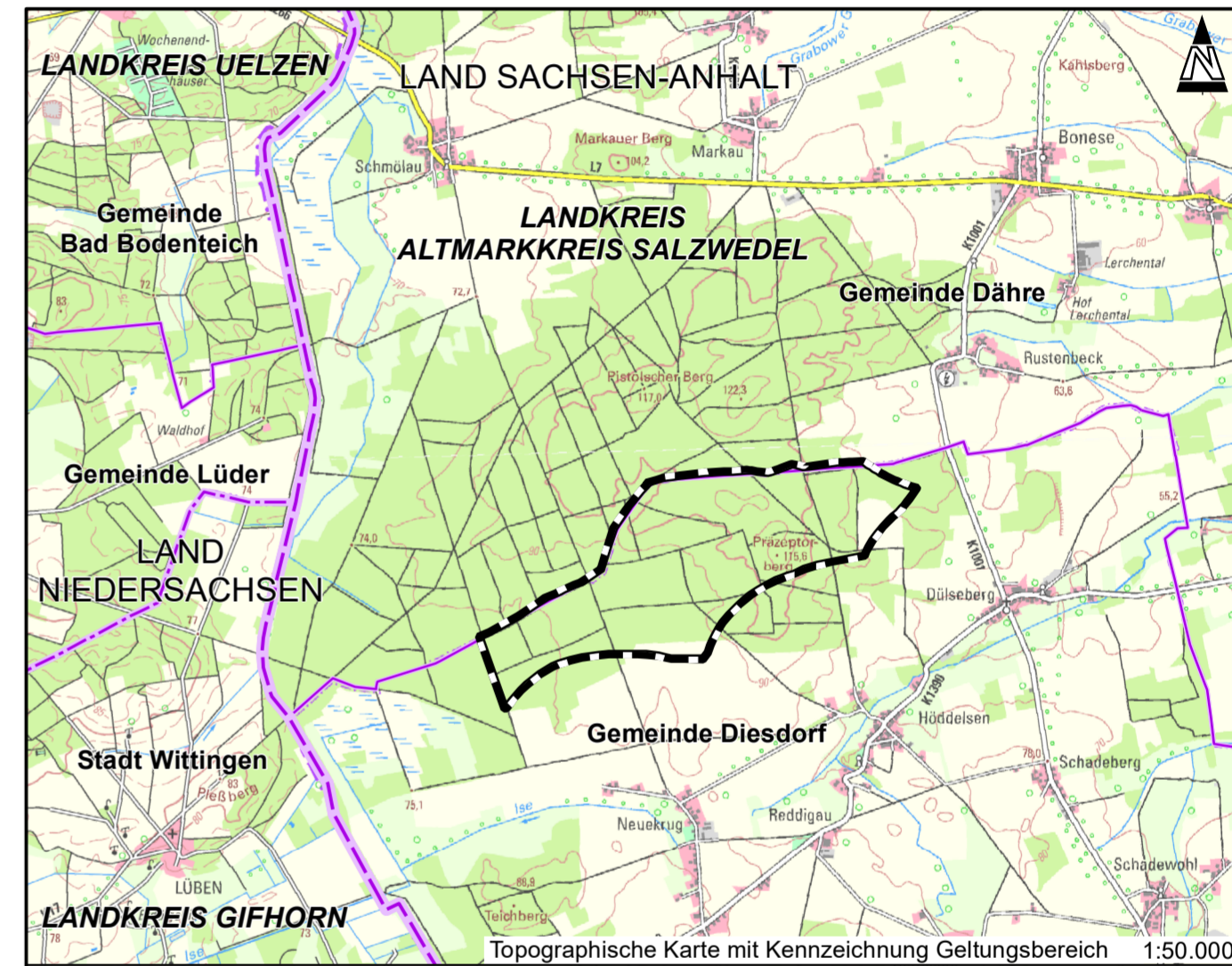

Topographische Karte mit Kennzeichnung Geltungsbereich 1:50.000

Projekt:
Vorhabenbezogener Bebauungsplan
"Windpark Diesdorf"
Gemeinde Diesdorf

Planbezeichnung:
Lageplan Geltungsbereich

Phase:
AUFSTELLUNGSBESCHLUSS
Fassung vom 30.10.2024

Planträger: Windpark Diesdorf GmbH Weinberg 65, 31134 Hildesheim	Plangeber: Gemeinde Diesdorf Himmelreichstr. 1, 29413 Diesdorf
--	--

Planung: GICON Großmann Ingenieur Consult GmbH Großmann Ingenieur Consult GmbH Stammsitz Dresden	Tiergartenstraße 48 01219 Dresden Tel.: +49 351 47878-0 Fax: -78 E-Mail: info@gicon.de
--	---

Lagebezug: ETRS 1989 UTM Zone 32N Höhenbezug: DHHN 2016	Geobasisdaten: © GeoBasis-DE / LVermGeo ST, dl-de/by-2-0 © GeoBasis-DE/LGLN 2024, CC BY 4.0
--	--

Maßstab: 1:10.000 Blattformat: 594x420 (A2)	Z-Nr.: 240404G006 Revision: 0	Anlage 1
--	----------------------------------	-----------------