



Neuaufstellung des REP Altmark 2027 Informationen zum "Windpark Zethlingen"

Zethlingen, 5. März 2025





Inhalt

- 1. Aufgabe und Struktur der Regionalen Planungsgemeinschaft**
- 2. Neuaufstellung des Regionalen Entwicklungsplanes Altmark (2027)**
- 3. Räumliche Steuerung der Windenergienutzung**
- 4. Windpark "Zethlingen" (Vorranggebiet Nr. 10)**
- 5. Möglichkeiten der Beteiligung**



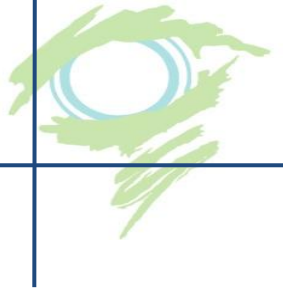

1. Aufgabe und Struktur der Regionalen Planungsgemeinschaft





Die Regionale Planungsgemeinschaft Altmark

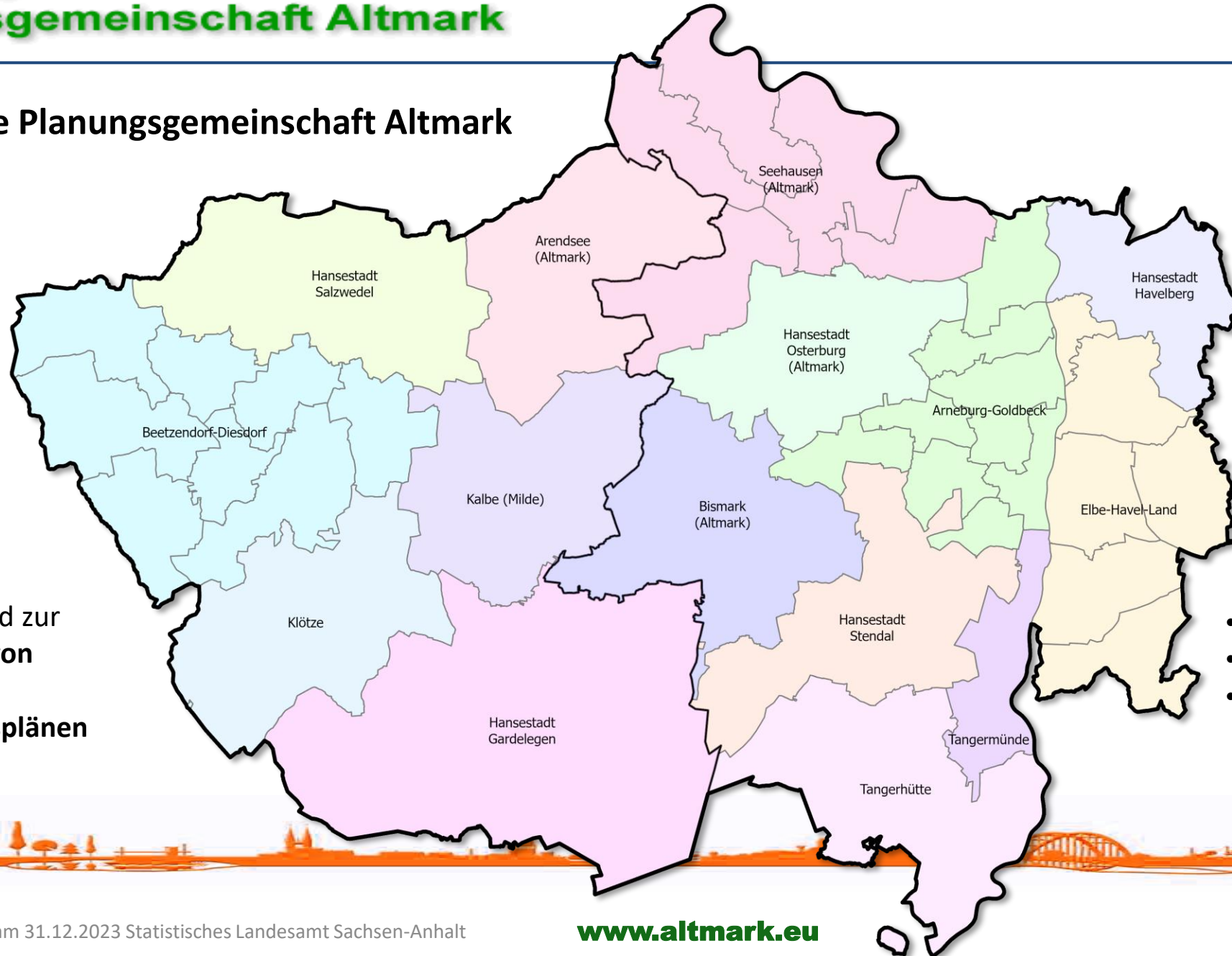

- ca. 4.720 km²
- 187.573 Einwohner*
- 40 Einwohner/km²

- gesetzlicher Zweckverband zur **Aufstellung von Regionalen Entwicklungsplänen**

- 2 Landkreise
- 11 Einheitsgemeinden
- 4 Verbandsgemeinden mit 27 Gemeinden



Die Organisation der Regionalen Planungsgemeinschaft Altmark

Regionalversammlung

Zusammensetzung

- 20 Mitglieder
- Landräte
- Bürgermeister der Mittelzentren
- Vertreter der Kreistage

Aufgaben

- Beschlüsse zu REP
- Stellungnahmen zu ROP
- Beschlüsse zum Haushalt

Vorsitz

- Patrick Puhmann (Landrat
Landkreis Stendal)
- Steve Kanitz (Landrat
Altmarkkreis Salzwedel)

Aufgabe

- Vertretung der RPG nach
außen
- Verbandsgeschäftsführer
(ehrenamtlich)

Geschäftsstelle

Ackerstraße 13
29410 Salzwedel
Tel.: 03901 3017-0
E-Mail: info@rpg-altmark.de

Aufgaben

- Laufende Verwaltung
- Vorbereitung und Umsetzung
der Beschlüsse
- Erarbeitung des REP





Die Stellung der Regionalplanung

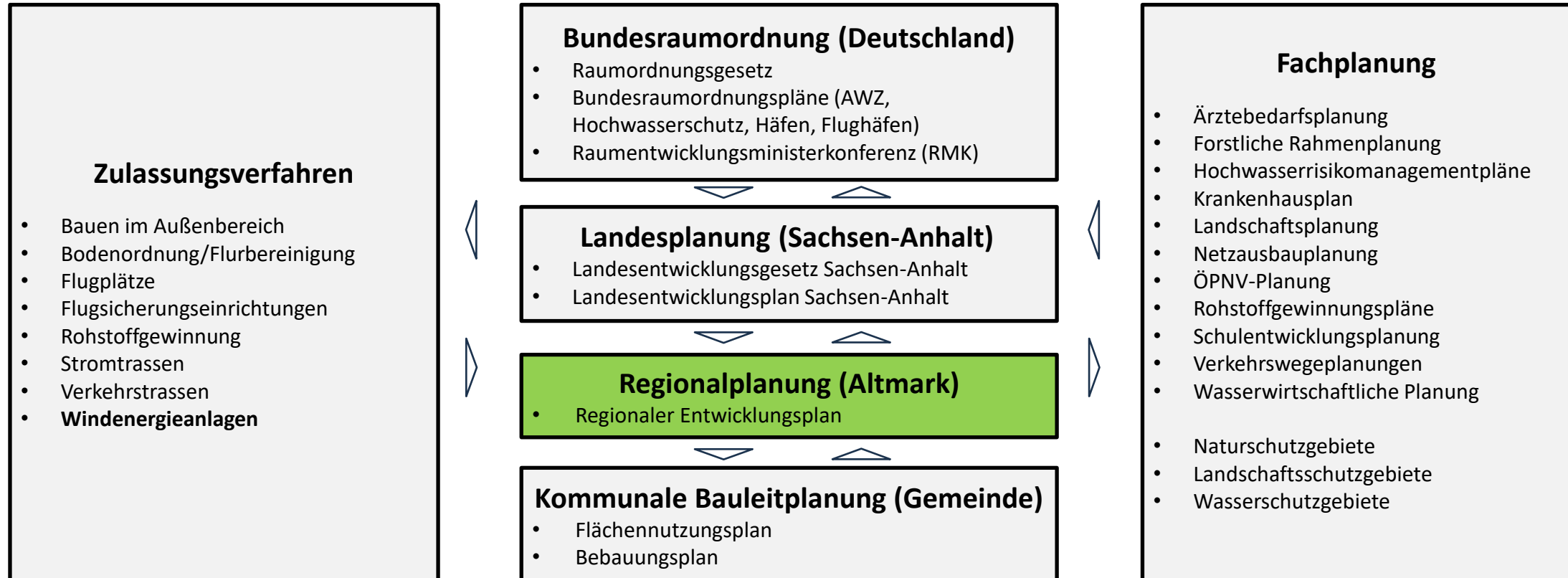



2. Neuaufstellung des Regionalen Entwicklungsplanes Altmark (2027)





Neuaufstellung des Regionalen Entwicklungsplanes

- Konkretisierung und Umsetzung der Handlungsaufträge des Landesentwicklungsplanes (LEP LSA 2025)
- Berücksichtigung der Abwägungsergebnisse aus dem Vorgängerverfahren

Themen

- Grundzentren und Nahbereiche
- Industrie und Gewerbe
- **Windenergienutzung**
- Rohstoffgewinnung
- Wassergewinnung
- Forstwirtschaft
- Landwirtschaft
- Hochwasserschutz
- Natur- und Landschaftsschutz





2. Räumliche Steuerung der Windenergienutzung





Rechtlicher Rahmen

- **Besondere Bedeutung der erneuerbaren Energien** --> überragendes öffentliches Interesse (§ 2 EEG 2023)
- **Verbindliche Flächenziele für die Windenergienutzung** --> 1,9 % der Regionsfläche bis Ende 2027, 2,3 % der Regionsfläche bis Ende 2032 (§ 9a LEntwG i. V. m. § 3 Absatz 1 WindBG)

	Fläche [ha]	Anteil [%]	Differenz [ha]
Region	471.884	100,0	
IST	4.587	1,0	
SOLL (2027)	8.966	1,9	4.379
SOLL (2032)	10.853	2,3	1.888





Rechtlicher Rahmen

- **Vorranggebiete ohne Ausschlusswirkung** --> Gemeinden können außerhalb der Vorranggebiete zusätzliche Flächen für die Windenergienutzung planen (§ 7 Absatz 3 Satz 6 i. V. m. § 27 Absatz 4 ROG); bisher war dies nur ausnahmsweise möglich
- **Umkehrung der bauplanungsrechtlichen Zulässigkeit** --> Entfall der Privilegierung außerhalb von Windenergiegebieten (§ 249 Absatz 2 BauGB) bei Erreichen der Flächenziele; es bedarf also in der Regel eines regionalplanerischen Vorranggebietes oder eines kommunalen Bauleitplanes; Sonderfall Repowering bis

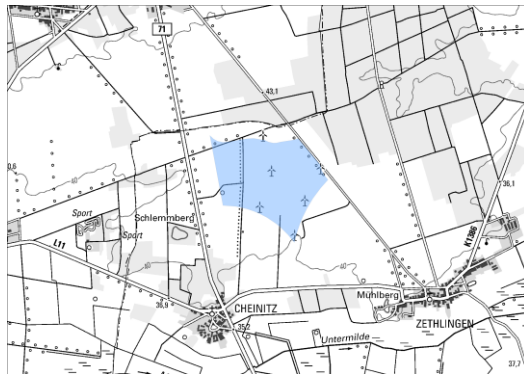



Rechtlicher Rahmen

- **Bundeseinheitliche Regelungen für den Artenschutz** --> Benennung von 15 sensible Brutvogelarten und Prüfbereichen (vgl. § 45b BNatSchG)

Brutvogelarten	Nahbereich [m]*	Zentraler Prüfbereich [m]*	Erweiterter Prüfbereich [m]*
Sensler	500	2.000	5.000
Fischadler	500	1.000	3.000
Schreiadler	1.500	3.000	5.000
Steinadler	1.000	3.000	5.000
Wiesenweihe*	400	500	2.500
Kornweihe	400	500	2.500
Rohrweihe*	400	500	2.500
Rotmilan	500	1.200	3.500
Schwarzmilan	500	1.000	2.500
Wandfalke	500	1.000	2.500
Baumfalke	350	450	2.000
Wespenbussard	500	1.000	2.000
Weißstorch	500	1.000	2.000
Sumpfohreule	500	1.000	2.500
Uhu*	500	1.000	2.500

*Höhenweiche, Wiesenweihe und Uhu sind nur beim Kolonnenfliegen, wenn die Höhe der Rotorenkonstruktion [...] weniger als 10 m [...] beträgt. Dies gilt, mit Ausnahme der Rohrweihe, nicht für den Nahbereich.

- **Nutzung von Landschaftsschutzgebieten** --> in Windenergiegebieten ist die Errichtung von WEA nicht verboten; außerhalb der Windenergiegebiete ist die Errichtung von WEA bis zum Erreichen der Flächenziele nicht verboten (§ 26 Absatz 3 Satz 2 BNatSchG)
- **Nutzung von Waldflächen** --> Änderung des Landeswaldgesetzes; Umwandlung von Waldflächen für die Errichtung von Windenergieanlagen nicht mehr pauschal unzulässig (§ 8 Absatz 1 Satz 1 LWaldG); Einzelfallprüfung



Bereiche zur Prüfung bei kollisionsgefährdeten Brutvogelarten (Anlage 1 BNatSchG)

Brutvogelarten	Nahbereich [m]*	Zentraler Prüfbereich [m]*	Erweiterter Prüfbereich [m]*
Seeadler	500	2.000	5.000
Fischadler	500	1.000	3.000
Schreiadler	1.500	3.000	5.000
Steinadler	1.000	3.000	5.000
Wiesenweihe [°]	400	500	2.500
Kornweihe	400	500	2.500
Rohrweihe [°]	400	500	2.500
Rotmilan	500	1.200	3.500
Schwarzmilan	500	1.000	2.500
Wanderfalke	500	1.000	2.500
Baumfalke	350	450	2.000
Wespenbussard	500	1.000	2.000
Weißstorch	500	1.000	2.000
Sumpfohreule	500	1.000	2.500
Uhu [°]	500	1.000	2.500

[°] Rohrweihe, Wiesenweihe und Uhu sind nur dann kollisionsgefährdet, wenn die Höhe der Rotorunterkante [...] weniger als 50 m [...] beträgt. Dies gilt, mit Ausnahme der Rohrweihe, nicht für den Nahbereich.



Gesamträumliches Planungskonzept

- **Schritt 1: Ermittlung von rechtlichen und faktischen Ausschlussflächen**
(z. B. bebaute Flächen + 500 m zu Wohnbebauung, Naturschutzgebiete, SPA, Naturwaldzellen, Trinkwasserschutzgebiete (Zone 1 und 2))
- **Schritt 2: Ermittlung der Vorranggebiete**
 1. Schutz der natürlichen und wirtschaftlichen Lebensgrundlagen der Bevölkerung
 2. Minimierung der Naturschutzkonflikte
 3. Sicherung und Optimierung der vorhandenen Windparkflächen
 4. Verknüpfung von Energieerzeugung und Wirtschaftsentwicklung
 5. Einbeziehung kommunaler Planungen
- **Schritt 3 - Vorgaben der Landesplanung (Einzelfallprüfung)**
- **Schritt 4 - Überprüfung Erreichung Flächenziel**





3. Windpark Zethlingen (Vorranggebiet Nr. 10)



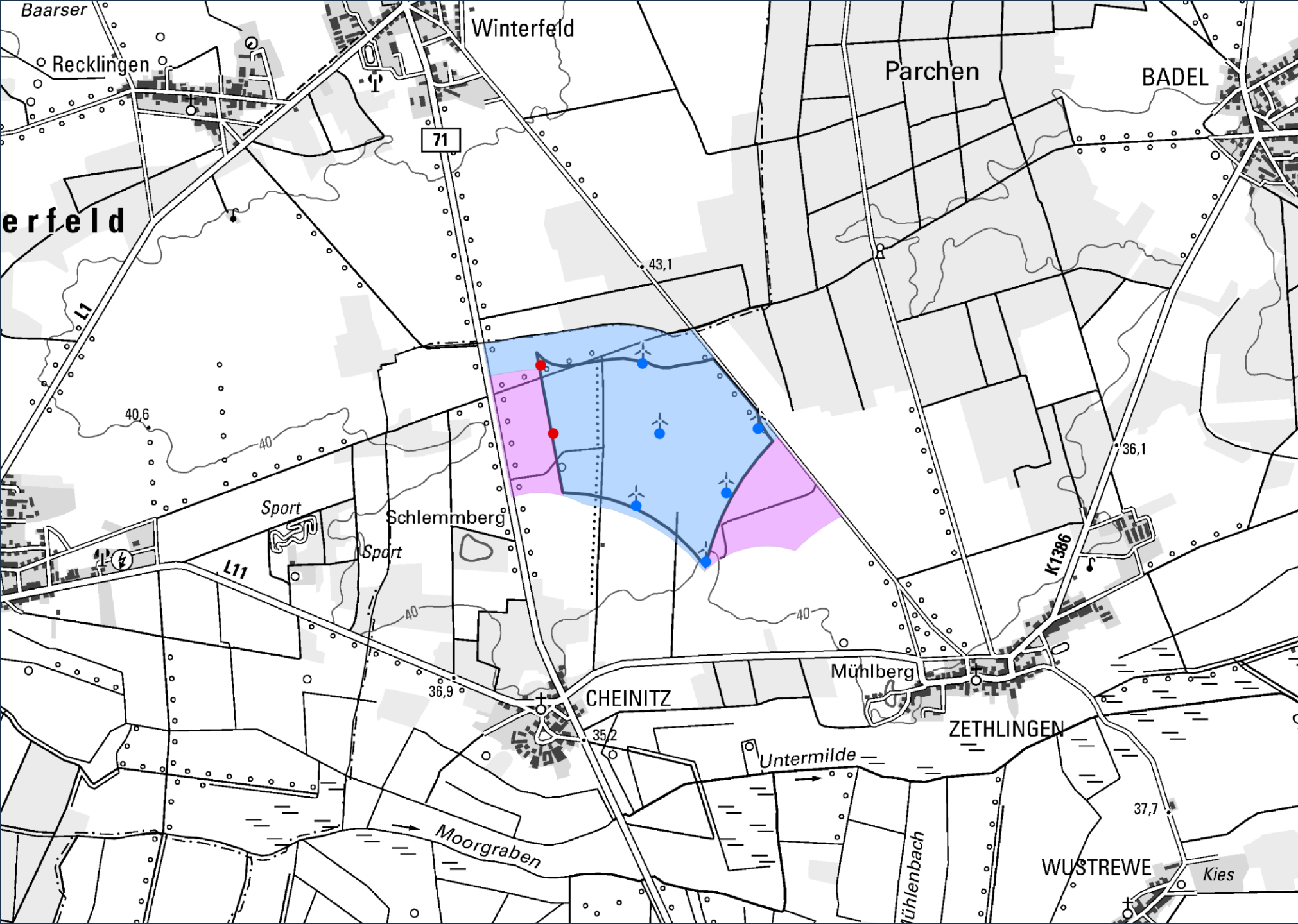

Vorranggebiet Nr. 10 "Zethlingen"

Windenergieflächen

- Vorranggebiet
- Vorbehaltsgebiet
- Vorranggebiet (alt)

Windenergieanlagen

- Bestand
- abgelehnt

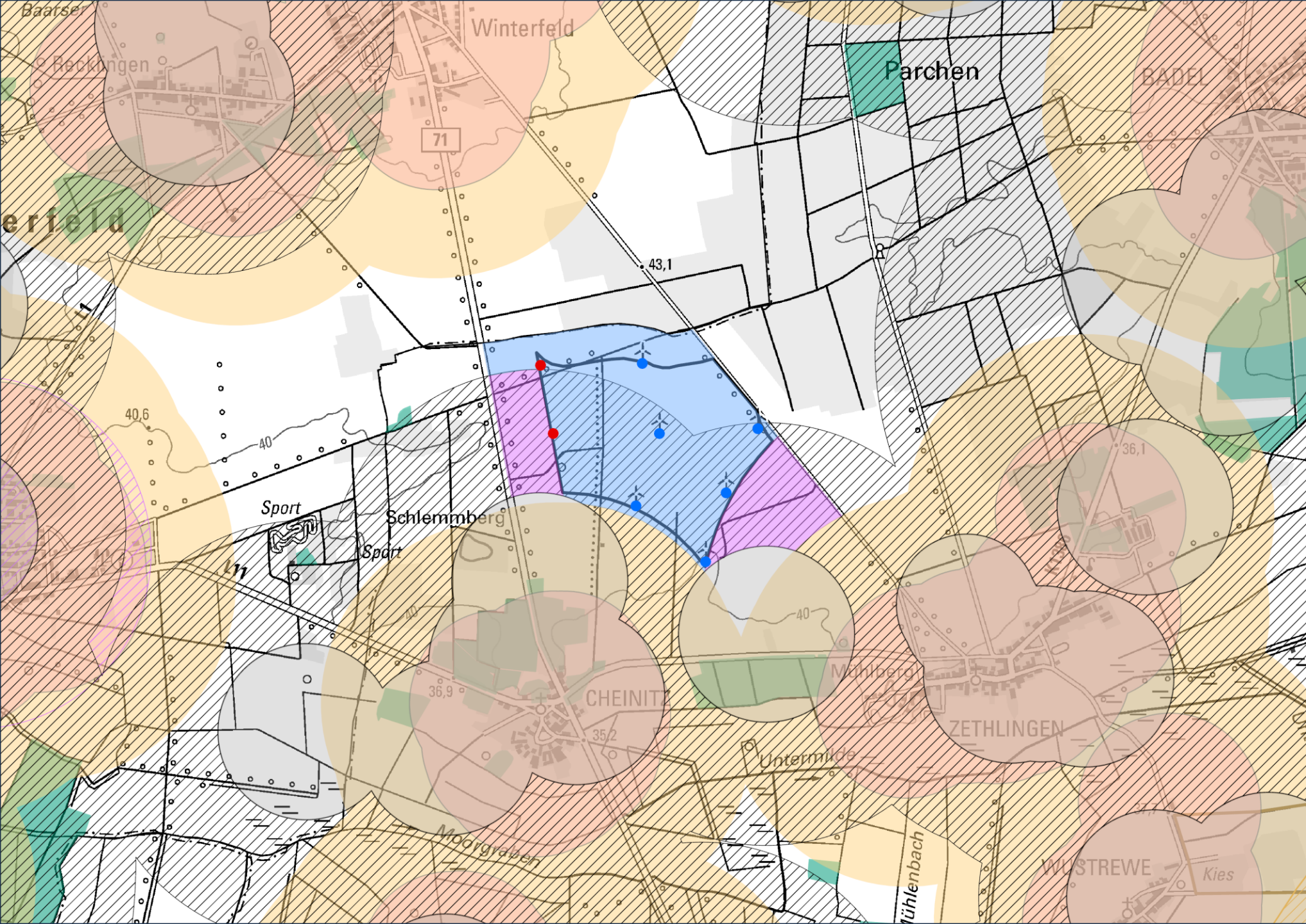

Vorranggebiet Nr. 10 "Zethlingen"

Windenergieflächen

- Vorranggebiet
- Vorbehaltsgebiet
- Vorranggebiet (alt)

Windenergieanlagen

- Bestand
- abgelehnt

Ausgewählte Kriterien

Mensch

- Wohnbebauung (500 m)
- Wohnbebauung (1.000 m)
- Kur- und Erholungsorte (5.000 m)

Artenschutz

- Nahbereich
- Zentraler Prüfbereich

Sonstiges

- Schutz- und Erholungswald
- Bergbauberechtigungen



4. Möglichkeiten der Beteiligung





Möglichkeiten der Beteiligung

- **Öffentliche Sitzungen der Regionalversammlung** --> Einwohnerfragestunde
- **5 öffentliche Regionalforen im Vorfeld der öffentlichen Auslegung des REP Altmark 2027**
--> Vorstellung des REP Altmark 2027; Möglichkeit für Hinweise und Fragen
- **Förmliche Beteiligung zum 1. Entwurf des REP Altmark 2027** --> öffentliche Auslegung in den Kreis- und Gemeindeverwaltungen; Möglichkeit der Stellungnahme
- **Informelle Formate** --> Einladung zu kommunalen Sitzungen, Einwohnerversammlungen, Workshops
- **Hinweis:** Die Gemeinden können im Rahmen ihrer kommunalen Planungshoheit auch eigenständig Windenergiegebiete planen. --> Zuständigkeit Stadtrat/Gemeinderat/Verbandsgemeinderat





Zeit- und Arbeitsplan

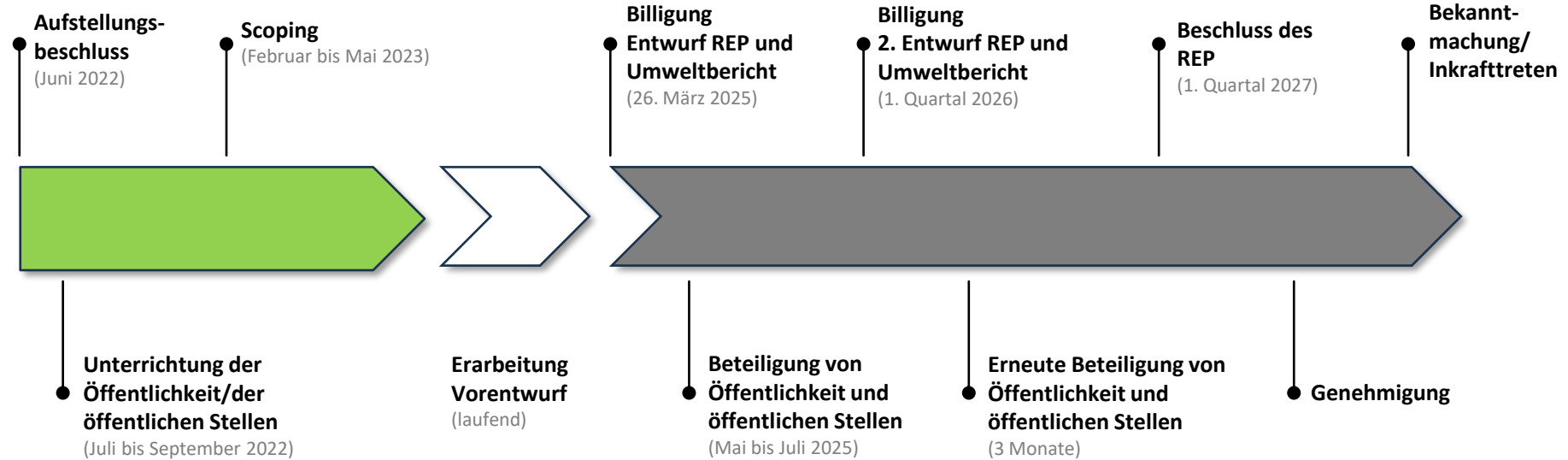



Danke für Ihre Aufmerksamkeit!

